

Commune de BELVÉDÈRE
LA GORDOLASQUE
BERGERIE DE LA GRAVIÈRE
TRAVAUX DE RÉNOVATION

PROJET MARS 2017
COUPE TRANSVERSALE 1/20

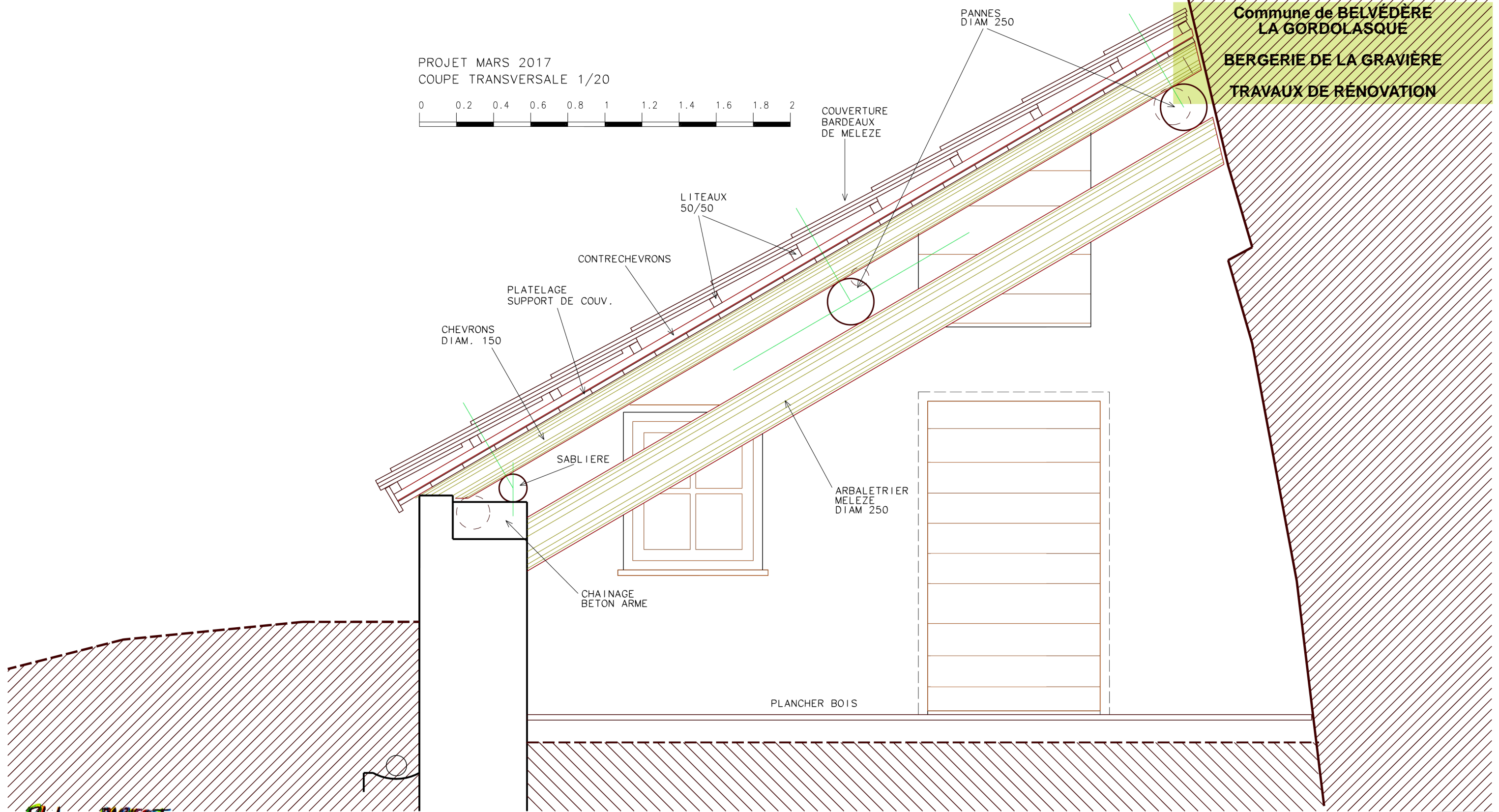
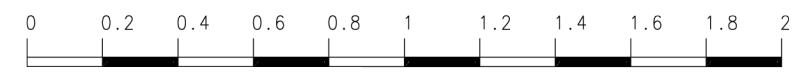

Philippe PARISOT
Architecte

DIPLOME PAR LE GOUVERNEMENT

06 46 791 891 / philippe.parisot@gmail.com
333 Route du Pré Neuf
TOURETTES SUR LOUP 06140

Commune de BELVÉDÈRE 06450
LA GORDOLASQUE – Lieu-dit LA GRAVIÈRE

RÉNOVATION DE LA BERGERIE DE LA GRAVIÈRE
CONSULTATION DES ENTREPRISES

DCE
4

MARS 2017 Echelle 1/20e A3

PROJET : COUPE 1/20e